

# DIPLOMA SEMIPRESENCIAL EN **PATOLOGÍA MAMARIA** 2019



# Introducción

El cáncer de mama constituye un importante problema de salud a nivel mundial por su elevada incidencia y mortalidad, con una tasa estandarizada de mortalidad de 14,7% por cada cien mil mujeres. A nivel de Sudamérica la tasa de mortalidad estandarizada es del 15% por cada cien mil mujeres, equivalentes a más de 92.000 muertes (IARC/Globocan 2012).

En Chile, el número de fallecidos en el año 2013 fue de 1.389 chilenas, lo que corresponde a una tasa de 11,8% de defunciones por causa oncológica en mujeres.

De acuerdo al Primer Informe de Registros Poblacionales de Cáncer en Chile, quinquenio 2003-2007, la incidencia estimada a nivel nacional es de 43,2% (Tasa de Incidencia Ajustada), casos nuevos por 100.000 mujeres respectivamente. (Informe de Unidad de Vigilancia de Enf. no Transmisibles y Estudios, Subsecretaría de Salud Pública, 2012).

El riesgo de desarrollar cáncer de mama, aumen-

ta con la edad. Más del 85% de los casos nuevos y el 90% de las muertes se produce en mujeres mayores de 45 años. Su pronóstico depende estrechamente de la etapa en que se diagnostique, por lo que la prevención y la detección son consideradas esenciales

Dada la magnitud de la problemática en Chile, es fundamental que los profesionales de salud que se dedican a la atención y al cuidado de la mujer, estén en constante actualización de la patología mamaria.

Ante este escenario, la Corporación Nacional del Cáncer ofrece un Diploma Semipresencial en Patología Mamaria, dirigido a los profesionales desalud, que deseen perfeccionarse en ésta área.

La metodología de enseñanza que se emplea, combina la modalidad presencial y e-learning, permitiendo que el profesional compatibilice su perfeccionamiento académico con las demás responsabilidades laborales y familiares.



## Objetivo:

*Desarrollar las competencias necesarias que le permitan al profesional de la salud, orientar, pesquisar y derivar oportunamente a pacientes con patología mamaria y gestionar estrategias de manejo integral, desde una visión interdisciplinaria.*

## Dirigido a:

*Matronas(es), Médicos u otros Profesionales de la Salud que trabajen en Atención Primaria, Hospitales, Clínicas Privadas e Isapres.*



## Modalidad y Organización:

En la **MODALIDAD E-LEARNING**, se entregarán los contenidos teóricos en 6 módulos a través del Aula virtual de CONAC, donde el profesional podrá descargar los contenidos en formato pdf, acceder a imágenes mamarias, participar en foros de discusión y consultar sus dudas al tutor asignado vía correo electrónico.

En la **MODALIDAD PRESENCIAL**, los profesionales integrarán los contenidos entregados en el aula virtual de CONAC, a través de la realización de talleres de imágenes mamarias, mesa redonda, discusión de videos, entre otros. Las actividades prácticas se realizarán en forma paralela a las actividades e-learning.

### HORAS PEDAGÓGICAS:

- :: Clases e-learning: 180 hrs.
- :: Clases presenciales: 68 hrs.

La duración total del Diplomado es de 6 meses aprox.

## Lugar de realización:

- :: Clases e-learning: Aula Virtual de CONAC
- :: Clases presenciales: Centro Preventivo CONAC. Seminario #86, Providencia, Santiago.

### VALOR:

- :: Matrícula: Sin costo
- :: Arancel Diploma: \$ 1.490.000

El Diploma se podrá cancelar al contado o en 6 cheques.

Los alumnos que comiencen posterior al inicio de clases tendrán la responsabilidad de informarse sobre los términos y condiciones del curso, programa, fecha de actividades tanto eLearning como presenciales y actualizarse en los contenidos ya entregados.



#### REQUISITOS DE APROBACIÓN:

- :: Aprobar la totalidad de los módulos teóricos e-learning.
- :: 100% de asistencia a los módulos presenciales.

## Requisitos:

- :: Poseer título Universitario

Enviar al correo electrónico [educacion@conac.cl](mailto:educacion@conac.cl):

- :: Fotocopia de Certificado de Título.
- :: Fotocopia de Carnet de Identidad.
- :: Curriculum Vitae.
- :: 1 foto tamaño Carnet.
- :: Ficha de inscripción adjunta

## Equipo Docente:

#### Directora del Diploma

Mat. Teresa Bravo C.

#### Coordinadora área E-learning

Klga Andrea Lira B.

#### Equipo Docente

- :: Dr. Jorge Gamboa
- :: Dra. Lilian Jara
- :: Dr. Octavio Peralta
- :: Dr. Leonardo Carmona
- :: Dr. Carlos Rencoret
- :: Dra. Soledad Valjalo
- :: Dra. Francisca Arnello
- :: Dra. Leonor Moyano
- :: Dra. Angélica Molina
- :: Mat. Marta Prieto
- :: Klga. Luz Alejandra Lorca
- :: Klgo. Luis Ortiz
- :: Klgo. Claudio Molina
- :: Sra. Patricia Martínez
- :: Ps. Ernesto Alvarez
- :: Nut. Natalia Mayas
- :: TM. Leticia García
- :: Mat. Teresa Bravo
- :: Mat. Angélica Soto
- :: Mat. Rossana Recabarren
- :: Prof. Claudia Contreras

## Evaluación:

### Modalidad e-learning

*La nota mínima de aprobación será 5.0 (cinco coma cero), tanto para las evaluaciones teóricas como prácticas.*

:: La evaluación se realizará a través de tareas, foros de discusión y una prueba on-line al finalizar cada módulo. Aprobar estas actividades será requisito para continuar avanzando en el siguiente módulo.

:: Las tareas, foros y pruebas serán evaluadas en escala de 1 a 7.

:: La ponderación de esta modalidad, corresponderá al 40% de la nota final del Diploma. Este porcentaje incluye pruebas online, tareas, foros, etc.

### Modalidad presencial

:: Se realizará a través de talleres de imágenes mamarias, mesa redonda y una prueba teórico-práctica al finalizar el Diploma, los cuales serán evaluados en escala de 1 a 7.

:: La ponderación de esta modalidad, corresponderá al 50% de la nota final del Diploma. Este porcentaje se desglosará de la siguiente manera: talleres de imágenes y para la prueba final.

:: El 10% faltante corresponde al ensayo de culminación del Diplomado.

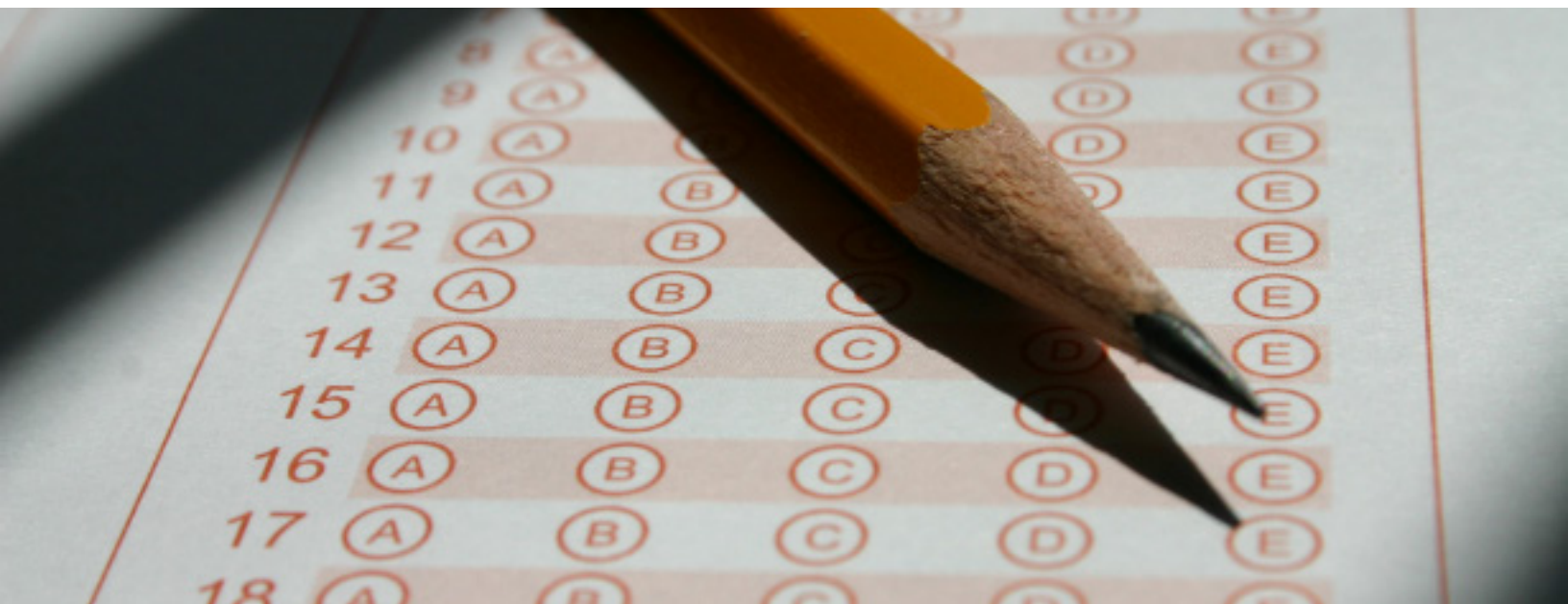

## Requisitos Técnicos:

- :: Procesador Pentium IV de 2.0 Ghz
- :: Disco duro de 40 Gb
- :: Memoria RAM 256 Mb
- :: Espacio libre en el disco duro 5 Gb
- :: Sistema Operativo Windows XP o Mac OSX (para Mac).
- :: Computadores con Windows Vista (verificar que office funciona correctamente)
- :: Conexión a Internet por Banda Ancha o Wi Fi. No se recomienda conexión a modem
- :: Un navegador (Browser) que permita conectarse a Internet y acceder a sitios web. Le sugerimos que utilice como browser Mozilla Firefox



## Contacto:

**Departamento de Educación - CONAC.**

Seminario #86. Providencia, Santiago.

**Teléfono:** (56-2) 23474021 | **Fax:** (56-2) 27329540

**Mail:** teresabravo@conac.cl – educacion@conac.cl

**Web:** www.cancerconac.cl

## Temas generales | Modalidad e-learning

**MÓDULO 1:** Generalidades de la mama

**MÓDULO 2:** Patología Benigna de la mama

**MÓDULO 3:** Patología Maligna de la mama I y II

**MÓDULO 4:** Patología Maligna de la mama III y IV

**MÓDULO 5:** Gestión Clínica y Cuidados Paliativos

**MÓDULO 6:** Rehabilitación y Prevención

### **TEMAS GENERALES**

#### **Modalidad Presencial**

Esta modalidad es la fortaleza del Diplomado ya que aporta con los conocimientos de destacados especialistas de la temática específica de la mama, los cuales realizan presentaciones del tema de su competencia.

Además, la modalidad presencial se complementa con videos, mesas redondas, demostración de procedimientos, talleres de imágenes, estudios de casos clínicos por imágenes y manejo clínico, entre otros; adaptándose al alumnado, desde la mirada de la profesión de salud a la cual pertenece.

*El Diplomado de Patología Mamaria de CONAC, cuenta con registro de propiedad intelectual y certificación de la Norma ISO 9001:2015, con ello queremos garantizar y mejorar la calidad de los Cursos y Diplomados que ofrecemos en CONAC.*



Un proyecto de:

departamento  
DE EDUCACIÓN  
**CONAC**

